ASSAD-HAD, un acteur
régional du service et de la santé à domicile

SANTE À DOMICILE

De l'Hospitalisation À Domicile (HAD), pour permettre des soins hospitaliers dans le confort de sa maison.

Des soins infirmiers à domicile, pour assurer des soins d'hygiène et de confort auprès de personnes en perte d'autonomie.

Des soins et services adaptés aux malades d'Alzheimer et maladies apparentées.

SERVICES À DOMICILE

De l'aide et de l'accompagnement à domicile : aide au lever/coucher, aide à la toilette, aide aux courses, entretien du logement et du linge, maintien de la vie sociale.

De l'aide à la parentalité : aide aux tâches quotidiennes et soutien de la cellule familiale.

Des services à la personne : entretien ménager, livraison de repas à domicile, téléassistance, transport accompagné.

Il y a forcément une antenne près de chez vous...

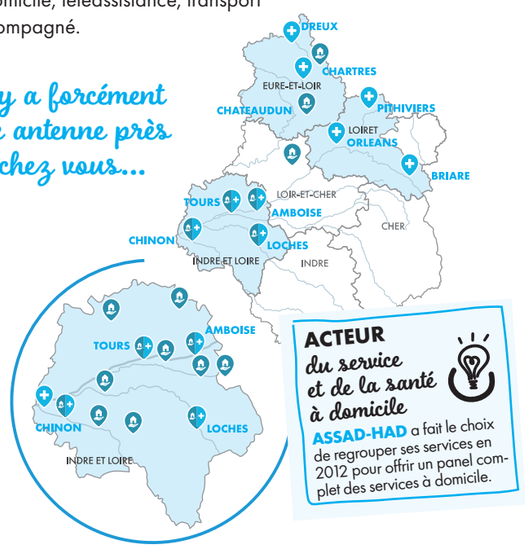

ACTEUR *du service et de la santé à domicile*

ASSAD-HAD a fait le choix de regrouper ses services en 2012 pour offrir un panel complet des services à domicile.

Notre marque employeur

+ de 60 ANS d'expérience

+ de 1000 collaborateurs

+ de 6000 personnes aidées/an

ACTEUR LOCAL ET ENGAGÉ

Proximité
Notre présence territoriale vous permet de travailler sur **un secteur géographique adapté et proche** de votre domicile. Elle vous offre également **l'opportunité de mobilité.**

Expérience
Nos années d'expertise font de nous un acteur au **professionnalisme reconnu de l'aide et du soin à domicile.** Nous savons nous adapter à l'évolution des métiers et des besoins.

Valorisation du parcours métier
Nous œuvrons pour **l'accès à la formation et le développement des compétences.** Nous nous attachons à valoriser le parcours métier de chacun de nos salariés.

Satisfaction
Bienveillance et bientraitance sont la garantie de la satisfaction de nos bénéficiaires et patients, mais également de l'ensemble de nos collaborateurs.

Tant de bonnes raisons de nous rejoindre !

Équipe

Solidarité

Aventure humaine

Professionnalisme

Proximité

Vivre Ensemble

Métiers de sens

POUR *postuler*

Contactez nous
formation-recrutement@assad-had.org
02 47 36 29 29

assad-had

https://www.assad-had.org/recrutement
https://www.assad-had.org/nos-podcasts/

25, rue Michel Colombe - 37029 Tours cedex 1
contact@assad-had.org - www.assad-had.org

Ne pas jeter sur la voie publique - ASSAD-HAD - Association déclarée - 25, rue Michel Colombe, 37000 TOURS - SIRET 77534850100070 - RNA W372008692 - © Adobe Stock et I Stock - Impression : BMG - ASSO_FL-COM-14-2-5 – Janvier 2023

ASSAD-HAD recrute !

Aides à domicile,
Aides-soignants,
Infirmiers
...

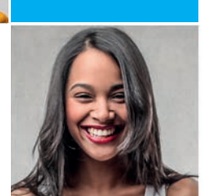

ASSAD-HAD
L'humain au cœur de nos services

Nos métiers

Être salarié(e) d'intervention à l'ASSAD-HAD, c'est :

> **Participer à une prise en charge** au cœur de l'environnement de nos bénéficiaires et patients

> **Répondre aux besoins** d'une multiplicité de publics (Personnes Agées, Personnes en situation de handicap, Familles, Actifs, Femmes enceintes, Nouveau nés)

> **Évoluer** dans une diversité sociale, environnementale et humaine

> **S'épanouir** à travers une pluralité de missions

Nous recrutons régulièrement les profils suivants :

- Aides à domicile
- TISF (Technicien de l'Intervention Sociale et Familiale)
- Aides soignants
- Infirmiers
- Sage-Femmes

Vivez une plongée immersive dans nos métiers de l'aide et du soin à domicile en écoutant nos podcasts.

Pour accompagner nos salariés d'intervention, nous recrutons aussi des :

- personnels de coordination,
- assistants administratifs,
- comptables...

→ Consultez nos offres à pourvoir
https://www.assad-had.org/recrutement/postes-a-pourvoir/

Ce sont nos salariés qui en parlent le mieux...

J'ai choisi le domicile pour plusieurs raisons : avant tout la flexibilité des horaires... En tant que maman de 3 enfants, j'y trouve mon compte. Je peux m'épanouir pleinement dans mon travail et dans ma vie familiale. Un autre des points positifs du travail à domicile, c'est le temps qu'on a auprès de nos patients : le temps de soins et la convivialité des patients et de certaines familles. Depuis 4 ans que j'exerce à l'ASSAD-HAD, je peux dire que nous avons des responsables à l'écoute, et disponibles quel que soit le problème. Ils savent nous écouter et nous soutenir. Et ça, c'est un petit plus qu'on ne retrouve pas partout !

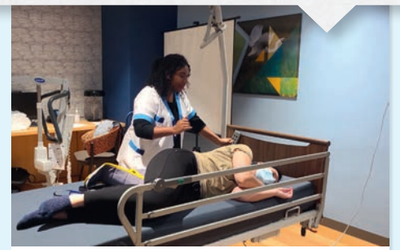

Djéhé *- 31 ans*
Aide Soignante - SSIAD
6 ans d'ancienneté

Le métier de TISF m'apporte beaucoup. Tout d'abord, je me sens utile au quotidien, je travaille sur des projets concret avec les familles et les enfants. Ces projets sont pensés pour eux et avec eux. Permettre aux familles de retrouver un équilibre, de les soutenir, les conseiller ou encore de les guider est vraiment valorisant, cela me procure un véritable sentiment d'utilité. C'est aussi un métier avec lequel on se s'ennuie jamais, il vient bousculer nos certitudes, et j'apprends au quotidien, ce qui est très enrichissant. Le travail en réseau prend une grande place, ce que j'apprécie. Enfin, en exerçant le métier de TISF, on rencontre beaucoup de personnes et d'enfants différents, dans de multiples structures et avec des besoins toujours différents. Je ne voulais pas d'un quotidien répétitif et peu stimulant, et c'est tout le contraire !

Alexandre *- 26 ans*
TISF (Technicien de l'Intervention Sociale et Familiale) - Service Famille
6 ans d'ancienneté

Être infirmière m'apporte un sentiment d'utilité dans mon rôle de soutien et de bienveillance auprès des personnes malades. C'est un travail qui permet de s'épanouir, avec des soins techniques et relationnels. On n'est jamais seuls. Nous sommes toujours accompagnés par une équipe avec nous afin de partager nos besoins et nos ressentis.

Cheryne *- 25 ans*
Infirmière - HAD
2 1/2 ans d'ancienneté

Je travaille à l'ASSAD-HAD depuis 39 ans. J'ai vu ce métier évoluer au fil des ans. J'ai commencé ma carrière professionnelle en tant qu'aide-ménagère, puis aide à domicile, puis auxiliaire de vie. Avec le temps et l'évolution des besoins, j'ai vu le métier se professionnaliser. C'est un métier qui m'a beaucoup animé et qui m'anime toujours. Ce métier m'a permis d'une part de grandir, d'acquérir de l'assurance et de la bienveillance. C'est un métier riche également dans les rencontres, les histoires de vie....Un métier avec du sens et une dimension humaine forte dans notre rôle de prévention auprès des usagers, dans l'accompagnement au vieillissement au quotidien, avec notre oreille attentive chaque jour... Ce métier a vraiment cette riche valeur humaine.

Véronique *- 60 ans*
Auxiliaire de Vie
Service d'Aide à la Personne
39 ans d'ancienneté

Nos petits (+)

> Accès à des avantages développés par le CSE

- Participation annuelle aux activités sportives et culturelles
- Nombreux avantages via une boutique en ligne (offres préférentielles et réductions)
- Offres ponctuelles promotionnelles

> Accès à des avantages et des services développés par l'employeur auprès de partenaires

L'ASSAD-HAD vous permet de bénéficier de prestations et d'aides en matière de santé, handicap, logement, et mobilité. De nombreuses aides sont mobilisables pour vous, et à tout moment de la vie !

> Accès à des plateformes de soutien et conseils personnalisés pour vous guider, si besoin, dans votre vie familiale et professionnelle

> Accès à un partenariat Norauto développé par l'employeur.

En tant que salarié(e) de l'ASSAD-HAD, vous bénéficiez de tarifs préférentiels pour l'entretien de votre véhicule personnel.

ACTEUR *engagé*

ASSAD-HAD s'implique auprès des instances et partenaires dans les actions de développement du secteur médico- social et pour la qualité de vie au travail de ses équipes.

En savoir plus : www.assad-had.org/recrutement/